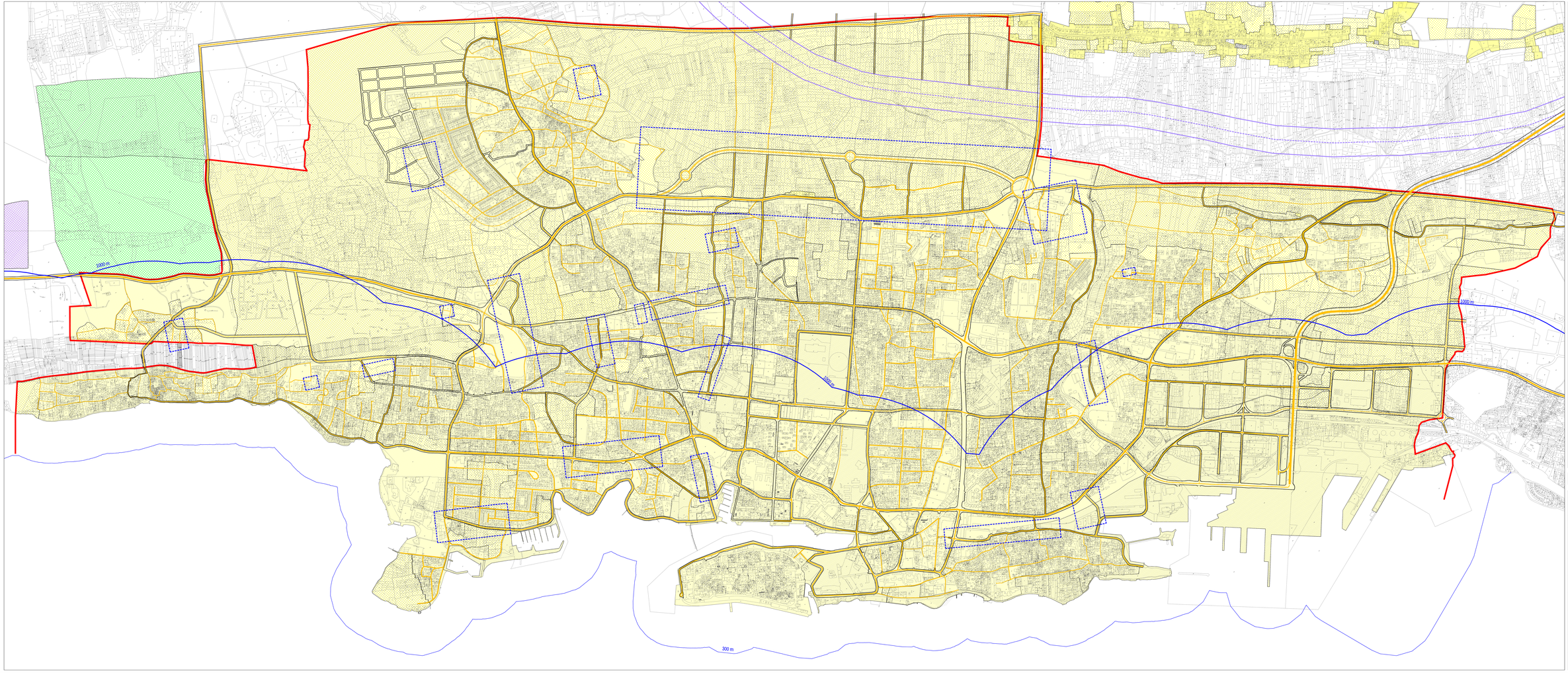

GRANICE:

- granica građevinskog područja
- prostor ograničenja 1000 m pojas mora
- prostor ograničenja 300 m pojas mora

POVRŠINE ZA RAZVOJ I UREĐENJE NASELJA

- izgrađeni dio građevinskog područja naselja
- izgrađeni dio građevinskog područja planiran za urbanu prenamjenu ili urbanu sanaciju
- neizgrađeni dio građevinskog područja naselja
- neuređeni dio građevinskog područja naselja

POVRŠINE ZA RAZVOJ I UREĐENJE IZVAN NASELJA

- gospodarska namjena - proizvodna
  K - pretežito proizvodna, KI - ekološki ili tehnološki čiste proizvodnje, KN - proizvodnja nafte i plina
- sportsko-rekreacijska namjena
  R1 - igralište, R5 - park - rekreacija
- groblje

PROMET

Cestovni promet

- ceste

Željeznički promet

- pruga velike propusne moći / potencijalna

- oznaka izmjene i dopune Plana
  izmjena i dopuna prostornog modela

1km 1:5000 100m 200m 500m

Županija: ZADARSKA Grad: ZADAR Naziv prostornog plana:	V. IZMJENE I DOPUNE PROSTORNOG PLANA UREĐENJA GRADA ZADRA (Službeni glasnik Grada Zadra 10/23)
Naziv kartografskog prikaza:	GRAĐEVINSKO PODRUČJE NASELJA ZADAR
Br.kartografskog prikaza: 4.1.a	Mjerilo kartografskog prikaza: 1:5000
Izvadak iz katastra: katastarska čestica, Zadar, 10525 (zona izrade detaljnog plana)	Izvadak iz sudskog registra: Trgovački sud u Zadru (broj uvid izvršen)
Pravna osoba koja je izradila plan:	MR MJ
Pravna fizička osoba koja je izradila prostorni plan:	Odgovorna osoba za prostornog plana nacrtavanje
	Tomislav Stagno, dipl. ing. građ.
Suglasnost na plan prema Zakonu "Sl. Glasnik RH", broj: 153/13, 65/17, 114/18, 39/19, 98/19):	
Klasa: ..... Urbroj: ..... Zadar, ...	
Pravna osoba koja je izradila plan:	Pečat pravne osobe koja je izradila plan TRGOVAČKO DRUŠTVO "CITYPLAN" d.o.o. ZADAR
Pečat pravne osobe koja je izradila plan:	Odgovorna osoba:
	Stjepan Grazio, prof. geog.
Voditelj izrade plana:	
	Lana Nejašić, dipl.ing.arh.
Stručni tim u izradi plana: Zoran Ivanović, prof. geog. Lana Nejašić, dipl.ing.arh. Ivan Rajković, dipl.ing.arh. Stjepan Grazio, prof. geog. Ivana Ivanović, mag.ing.arh. Dragan Komac, geod. tehn.	strukovna suradnja: Arhiterija d.o.o.: Ivan Rajković, dipl.ing.arh. Ivana Ivanović, mag.ing.arh. Petar Cigalin, dipl.el.teh.ing.auto Ivan Ivanović, mag.ing.arh.
Pečat Gradskog vijeća:	Predsjednik Gradskog vijeća:
	Naziv i broj:
Ispunjenost uvjeta prema Zakonu o prostornom uređenju:	Pečat ovlaštenog tijela: